



**DISPONIC**®

PROFESSIONELLE DIENSTLEISTUNG

Wächterkontrollsystem (WKS)  
Wachbuch

# AGENDA

- Überblick zum Wächterkontrollsystem
- Einstellungen und Berechtigungen
- Prüfpunkte anlegen
- Touren zusammenstellen
- DISPONIC app:
  - Prüfpunkte erstellen
  - Prüfpunkte bei Tour scannen
  - Einträge ins Wachbuch erfassen
- Auswertung
- Wachbuch:
  - Einträge mit Anlagen
  - Druckansicht
  - Wachbuch im web für Kunden
- Fragen und Antworten



# ÜBERBLICK ZUM WÄCHTERKONTROLLSYSTEM

## Vorbereitung

Im DISPONIC Client

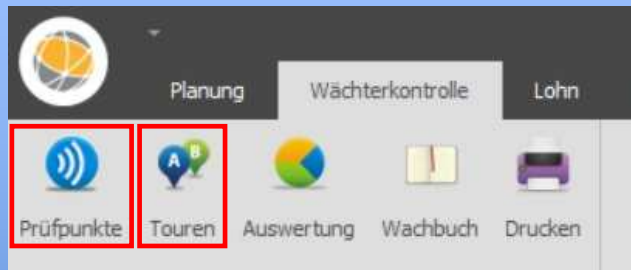

Vor Ort beim Kunden mit DISPONIC app



Prüfpunkte erstellen und anbringen

## Durchführung Auftrag



Mitarbeiter läuft Route ab und scannt mit DISPONIC app



Erstellung Wachbuch-Einträge

## Nachbereitung

Im DISPONIC Client

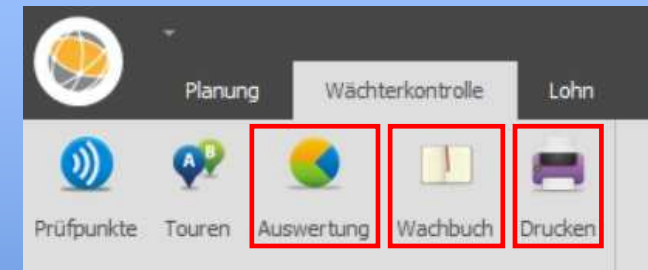

In DISPONIC web: Ansicht für Kunden

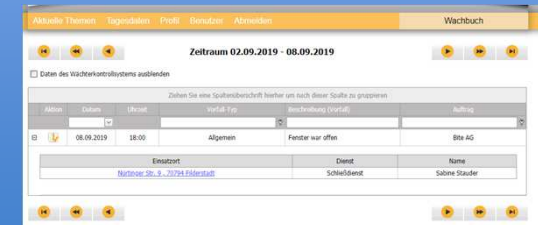

# BERECHTIGUNGEN UND EINSTELLUNGEN

## Berechtigung für Modul im Client:

Name	Berechtigung
> Umgebung	Vollzugriff
> Planung	Vollzugriff
> Betriebsrat	Kein Zugriff
> <b>Wächterkontrolle</b>	<b>Vollzugriff</b>
> Plandaten	Vollzugriff
> Prüfpunkte	Vollzugriff
> Touren	Vollzugriff
> Auswertung	Vollzugriff
> Wachbuch	Vollzugriff
> Drucken	Vollzugriff
> Ressourcenverfolgung	Vollzugriff
> Arbeitszeitkonto	Kein Zugriff
> Lohn	Vollzugriff
> Faktur	Vollzugriff
> Informationen	Vollzugriff
> Statistik	Kein Zugriff
> Stammdaten	Vollzugriff
> Grundlagen	Vollzugriff
> Systemeinstellungen	Vollzugriff

## Web-Freigabe für Mitarbeiter

Web Einstellungen für: Jonny Controletti

Passwort ändern Web Mitarbeiter löschen

Anmeldename: Jonny Controle

Passwort bei erster Anmeldung ändern

Aktuelles Passwort:

Passwort gültig bis: 29.05.2017

**Freigaben**

- Einsatzleiter
- Wachbuch
- Zeiterfassung
- Verfügbar
- Freiwunsch
- Urlaubsantrag
- Wunschplanung
- Ressourcenverfolgung
- Wächterkontrollsystem**

**Optionen**

- Alle Dienste in Wunschplanung anzeigen
- NFC Beschreiben erlauben
- Dienstausweis Beschreiben erlauben

# PRÜFPUNKTE ANLEGEN

Prüfpunkte - DISPONIC

Planung Wächterkontrolle Ressourcenverfolgung Lohn Informationen Stammdaten Grundlagen Systemeinstellungen Wach- und Schließgesellschaft Filderstadt

Prüfpunkte Touren Auswertung Wachbuch Drucken

Prüfpunkte

Auftrag

Prüfpunkt Seriennummer

Auftrag : Sparkasse [1]

Sparkasse

Auftrag : Stuttgart 21 [1]

521

Details

Speichern Abbrechen

Auftrag Stuttgart 21

Prüfpunkt Stuttgart 21 3

Seriennummer

geographische Breite

geographische Länge

Status Aktiv

Beschreibung

Auftrag und Prüfpunkt sind Pflichtfelder

Wird ein Punkt nicht mehr benötigt kann er auf inaktiv gesetzt werden

Demo\_Save Disporic Demo User Hotline nicht lizenziert. Excel Build 4.4.8

# TOUREN ZUSAMMENSTELLEN

Touren - DISPONIC

Planung Wächterkontrolle Lohn Stammdaten Grundlagen Systemeinstellungen

Prüfpunkte **Touren** Auswertung Wachbuch Drucken

Auswertung **Touren**

Schreibe sichtbare Touren neu Kopeiere alte sichtbare Touren

Ziehen Sie eine Spaltenüberschrift in diesen Bereich, um nach dieser zu gruppieren

Tourname

AWZ - Di - Früh  
AWZ - Di - Spät  
**AWZ - Do - Früh**  
AWZ - Do - Spät  
AWZ - Fr - Früh  
AWZ - Fr - Spät  
AWZ - FT  
AWZ - Mi - Früh

Filter bearbeiten

Ziehen Sie eine Spaltenüberschrift in diesen Bereich, um nach dieser zu gruppieren

Name	Auftrag	Beschreibung
<b>Waage</b>	<b>Abfallwirtschaft Zentrum</b>	<b>Türen geschlossen.</b>
Rotte Halle / Platz	Abfallwirtschaft Zentrum	Tore schliessen.
Papierhalle	Abfallwirtschaft Zentrum	Türen und Tore schliessen.
Sonderabfall	Abfallwirtschaft Zentrum	Auf auslaufende Flüssigkeiten achten.
Werkstatt	Abfallwirtschaft Zentrum	Türen und Tore schliessen.
Sammelplatz	Abfallwirtschaft Zentrum	Achtung BRANDGEFAHR!

Touren

Neu Kopieren

Tourname AWZ - Do - Früh  
Start Datum 27.08.2019  
Ende Datum  
Start Zeit 16:30  
Ende Zeit 00:00  
Anzahl 3  
Reihenfolge prüfen Nein  
Wochentag Donnerstag  
Tagtyp  
Datum  
Auftrag Abfallwirtschaf...  
Status Aktiv  
Beschreibung

Prüfpunkte detailansicht

Name Waage  
Auftrag Abfallwirtschaft Zentr...  
Beschreibung  
Türen geschlossen.

SuperAdmin Build 4.1.9

Tourname ist frei wählbar

Früheste Uhrzeit nehmen, da vorher nicht gescannt werden kann!

Achtung!  
Falls das Datum geändert wird, dauert es 24h bis das System die Tour ändert!

# TOUREN ZUSAMMENSTELLEN

The screenshot shows the 'TOUREN' management interface. The top navigation bar includes 'Planung', 'Wächterkontrolle', 'Lohn', 'Stammdaten', 'Grundlagen', and 'Systemeinstellungen'. The 'TOUREN' menu item is highlighted with a red box. Below the navigation bar, there are icons for 'Prüfpunkte', 'TOUREN', 'Auswertung', 'Wachbuch', and 'Drucken'. The main area is divided into 'Auswertung' and 'TOUREN' sections. The 'TOUREN' section contains a table of tours and a 'Prüfpunkte detailansicht' panel. The 'Prüfpunkte detailansicht' panel has a red callout bubble pointing to the 'Prüfpunkte' field, which contains the text 'Prüfpunkte einfügen'.

Tourname	Beschreibung
AWZ - Di - Früh	
AWZ - Di - Spät	
<b>AWZ - Do - Früh</b>	
AWZ - Do - Spät	
AWZ - Fr - Früh	
AWZ - Fr - Spät	
AWZ - FT	
AWZ - Mi - Früh	

Name	Auftrag	Beschreibung
<b>Waage</b>	<b>Abfallwirtschaft Zentrum</b>	<b>Türen geschlossen.</b>
Rotte Halle / Platz	Abfallwirtschaft Zentrum	Tore schliessen.
Papierhalle	Abfallwirtschaft Zentrum	Türen und Tore schliessen.
Sonderabfall	Abfallwirtschaft Zentrum	Auf auslaufende Flüssigkeiten achten.
Werkstatt	Abfallwirtschaft Zentrum	Türen und Tore schliessen.
Sammelplatz	Abfallwirtschaft Zentrum	Achtung BRANDGEFAHR!

**Prüfpunkte detailansicht**

Name: Büro  
Auftrag: Abfallwirtschaft Zentrum  
Beschreibung: Türen/Fenster schliessen. Einfahrts Tor hinter sich zu fahren lassen

# DISPONIC APP: PRÜFPUNKTE ERSTELLEN

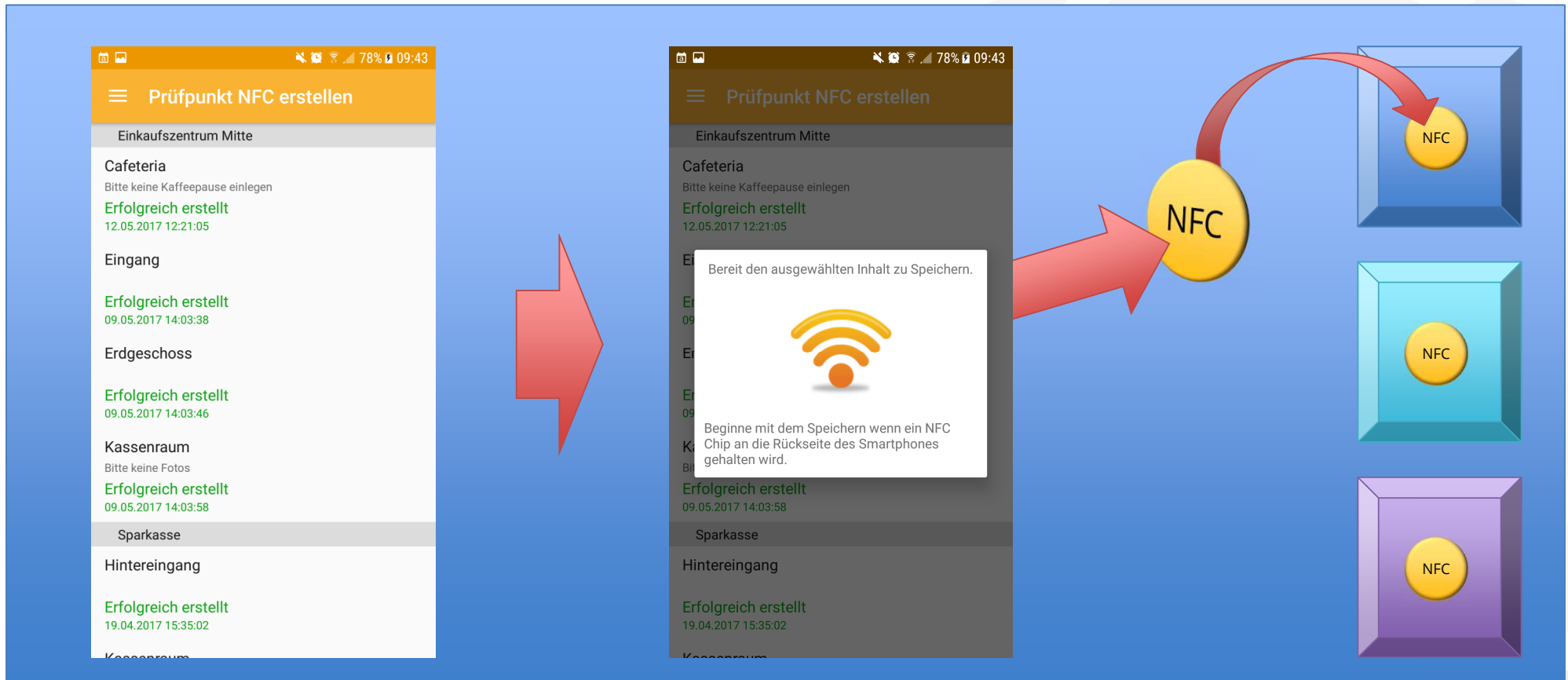

# DISPONIC APP: PRÜFPUNKTE FÜR TOUR SCANNEN

The image illustrates the workflow of the Disponic app for scanning tour points. It is divided into three main sections:

- Left Section:** A screenshot of the app's 'Prüfpunkte' (Check Points) screen. The status is 'Bereit zum Scannen' (Ready for Scanning), indicated by a large Wi-Fi symbol.
- Middle Section:** A red arrow points to a second screenshot of the 'Prüfpunkte' screen, which displays a list of check points with their descriptions and times:
  - Cafeteria** (09:43): Bitte keine Kaffeepause einlegen. Status: **Gescannt** (Scanned).
  - Eingang**: (Keine Beschreibung) (No description).
  - Erdgeschoss**: (Keine Beschreibung) (No description).
  - Vordereingang**: (Keine Beschreibung) (No description).
  - Kassenraum**: Bitte kein Geld klauen (Please don't steal money).
  - Hintereingang**: (Keine Beschreibung) (No description).
  - Kassenraum**: Bitte keine Fotos (Please no photos).
- Right Section:** A diagram showing a person in a uniform holding a smartphone, scanning an NFC tag on a blue box. A red dashed arrow indicates the scanning action. Below this, a map icon shows a route with three yellow circular markers.

# DISPONIC APP: EINTRÄGE INS WACHBUCH ERFASSEN

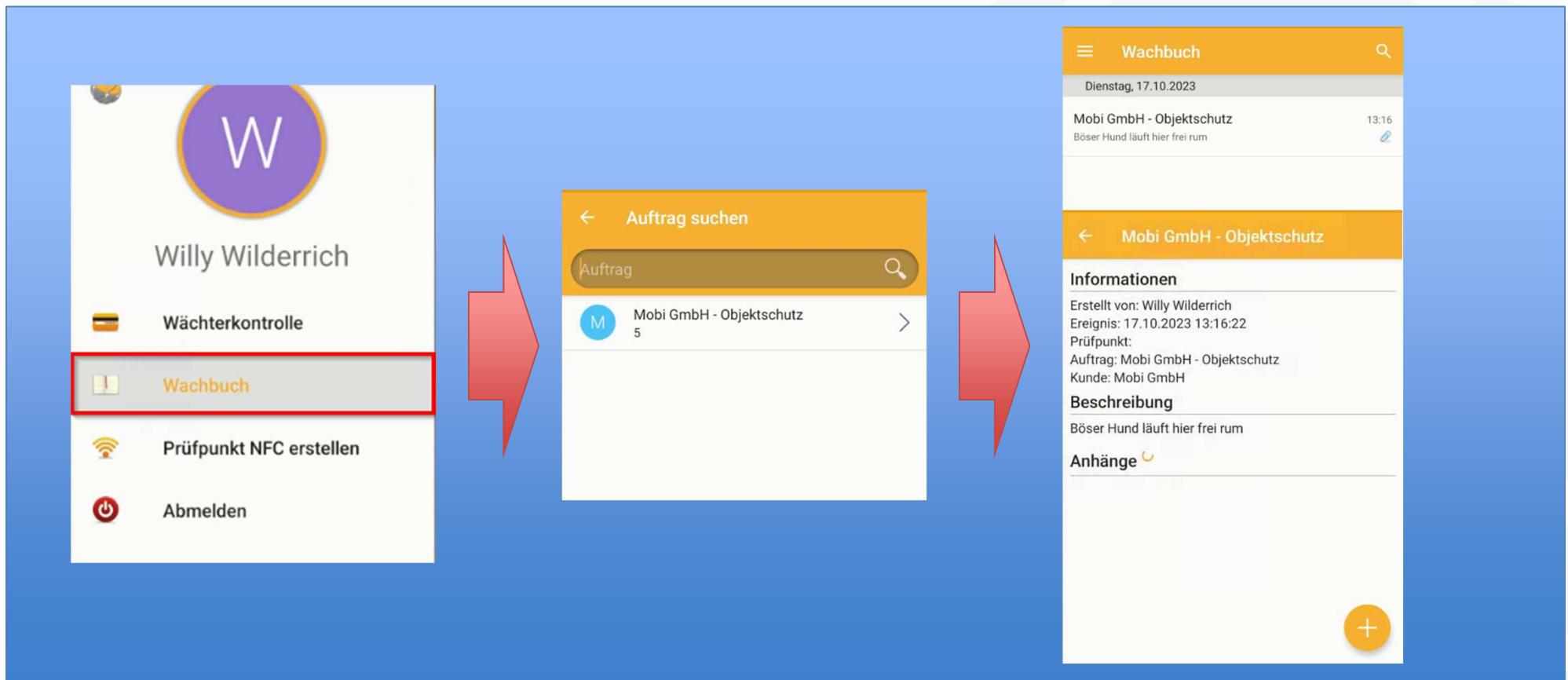

# AUSWERTUNG

Auswertung - DISPOHIC

Planung Wächterkontrolle Lohn Stammdaten Grundlagen Systemeinstellungen

Prüfpunkte Touren Auswertung Wachbuch Drucken

Plandaten

Auswertung Touren

Auswertung: Tourdaten Aktualisieren Layout: AWZ Layout speichern Layout löschen Filter entfernen (0) Feldliste anzeigen (0) Summenanzeige Export nach Excel Drucken

Auftragsbeschreibung Auftragsnummer Benutzer Tourbeschreibung Vorfälle

Gesamt ohne Scan

Auftragsname	Tour...	Tourname	Sor...	Checkpoint...	Checkp...	Datum (Smartph...	Datum	Besch...	Gesamtergebnis		
									Gesamt	ohne Scan	
Abfallwirtschaft Zentrum	02.02.2023	Servicebetriebe ...	8	Halle Süd Kleingeräte	Türen/Tore Schliesen .	02.02.2023 23:18:29	02.02.2023 23:18:30		1	0	
				9	Unterstand	Alle Fahrzeuge Geschlossen. Bewegungs... prüfen	02.02.2023 23:20:48	02.02.2023 23:20:49		1	0
				10	Sozialgebäude	Türen schliesen. Schlüsselkas... prüfen.	02.02.2023 23:09:40	02.02.2023 23:09:41	Neue Tour wurde gestartet	1	0
							02.02.2023 23:22:21	02.02.2023 23:22:22	Neue Tour wurde gestartet	1	0
				11	Dornierstraße	Tor Schliesen.					1

01.02.2023 - 28.02.2023 Letzte Aktualisierung: 13.03.2023 11:38:52 21,1622987

SuperAdmin

Eingabedialog beim Start

Build 4.1.9

- Welche Tour?
- Welcher Prüfpunkt (Checkpoint)?
- Datum/Uhrzeit?
- Welcher Mitarbeiter (Benutzer)?
- Was wurde getan (Beschreibung)?
- Gesamt / ohne Scan?

# WACHBUCH: EINTRÄGE MIT ANLAGEN

Wachbuch - DISPONIC

Planung Wächterkontrolle Lohn Stammdaten Grundlagen Systemeinstellungen

Prüfpunkte Touren Auswertung Wachbuch Drucken

Plandaten

Auswertung Touren **Wachbuch**

Aktualisieren Drucken

Erstelldatum

Erstelldatum	Kunde	Auftrag	Benutzer	Vorfall-Typ	Prüfpunkte	Vorfallbeschreibung
12.03.2023 01:08		Abfallwirtschaft Zentrum		Allgemein	Werkstatt Service Platz	waschhallen tor geht nicht ganz zu
12.03.2023 00:59		Streifendienst		Allgemein	Bürogebäude	Licht im oberen Geschoss an
<b>Erstelldatum : letzte Woche [17]</b>						
07.03.2023 19:11		Abfallwirtschaft Zentrum		Allgemein	Sonderabfall	Starke Geruchsbildung, ohne sochtlichen Grund
07.03.2023 19:04		Abfallwirtschaft Zentrum		Allgemein	Waage	Rote signal Lampe leuchte. Keinen ersichtlichen Grund
09.03.2023 18:55		Abfallwirtschaft Zentrum		Allgemein	Papierhalle	Tür war offen und Licht brannte
06.03.2023 19:59		Abfallwirtschaft Zentrum		Allgemein	Sozialgebäude	Licht brennt
06.03.2023 19:51		Abfallwirtschaft Zentrum		Allgemein	Sozialraum	Licht brennt
06.03.2023 22:46		Abfallwirtschaft Zentrum		Allgemein	Sozialraum	Angestellter Vorort namens Johannes Elbert. Hatt Das Grundstück vor ...
07.03.2023 2...		<b>Abfallwirtschaft Zentrum</b>		<b>Allgemein</b>	<b>Sozialgebäude</b>	<b>Tür offen und Licht brennt</b>
07.03.2023 22:01		Abfallwirtschaft Zentrum		Allgemein	Sozialraum	Licht brennt
08.03.2023 19:49		Abfallwirtschaft Zentrum		Allgemein	Sozialraum	Licht brennt

Anlagen **Attachment\_1.jpg**

Beschreibung

Tür offen und Licht brennt

SuperAdmin Build 4.1.9

# WACHBUCH: DRUCKANSICHT

Vorschau

Datei Ansicht Hintergrund

100 %

Anlagen	Erstelldatum	Kunde	Auftrag	Benutzer	Vorfall-Typ	Prüfpunkte	Vorfallbeschreibung
Erstelldatum : Heute [2]							
<a href="#">🔗</a>	13.03.2023 00:59	Kunde A	: Abfallwirtschaft Zentru	Mustermann	Allgemein	Sozialräum	Tür ganz weit offen
<a href="#">🔗</a>	13.03.2023 00:58	Kunde B	: Streifendienst	Mustermann	Allgemein	Bürogebäude	Licht an im keller
Erstelldatum : Gestern [4]							
	12.03.2023 00:48	Kunde A	: Abfallwirtschaft Zentru	Mustermann	Allgemein	Papierhalle	Tür war nicht abgeschlossen
<a href="#">🔗</a>	12.03.2023 01:23	Kunde A	: Abfallwirtschaft Zentru	Mustermann	Allgemein	Halle Nord Kleingeräte	Licht an
<a href="#">🔗</a>	12.03.2023 01:08	Kunde A	: Abfallwirtschaft Zentru	Mustermann	Allgemein	Werkstatt Service Platz	waschhallen tor geht nicht ganz zu
	12.03.2023 00:59	Kunde B	: Streifendienst	Mustermann	Allgemein	Bürogebäude	Licht im oberen Geschoss an
Erstelldatum : letzte Woche [17]							
	07.03.2023 19:11	Kunde A	: Abfallwirtschaft Zentru	Mustermann	Allgemein	Sonderabfall	Starke Geruchsbildung, ohne sodt
<a href="#">🔗</a>	07.03.2023 19:04	Kunde A	: Abfallwirtschaft Zentru	Mustermann	Allgemein	Waage	Rote signal Lampe leuchte. Keinen
<a href="#">🔗</a>	09.03.2023 18:55	Kunde A	: Abfallwirtschaft Zentru	Mustermann	Allgemein	Papierhalle	Tür war offen und Licht brannte
<a href="#">🔗</a>	06.03.2023 19:59	Kunde A	: Abfallwirtschaft Zentru	Mustermann	Allgemein	Sozialgebäude	Licht brennt
<a href="#">🔗</a>	06.03.2023 19:51	Kunde A	: Abfallwirtschaft Zentru	Mustermann	Allgemein	Sozialräum	Licht brennt
	06.03.2023 22:46	Kunde A	: Abfallwirtschaft Zentru	Mustermann	Allgemein	Sozialräum	Angestellter Vorort namens Johann
<a href="#">🔗</a>	07.03.2023 21:47	Kunde A	: Abfallwirtschaft Zentru	Mustermann	Allgemein	Sozialgebäude	Tür offen und Licht brennt
<a href="#">🔗</a>	07.03.2023 22:01	Kunde A	: Abfallwirtschaft Zentru	Mustermann	Allgemein	Sozialräum	Licht brennt

Seite 1 von 39

100%

# WACHBUCH IM WEB FÜR KUNDEN

Aktuelle Themen Tagesdaten Profil Benutzer Abmelden Wachbuch

**Zeitraum 02.09.2019 - 08.09.2019**

Daten des Wächterkontrollsystems ausblenden

Ziehen Sie eine Spaltenüberschrift hierher um nach dieser Spalte zu gruppieren

Aktion	Datum	Uhrzeit	Vorfall-Typ	Beschreibung (Vorfall)	Auftrag
 	08.09.2019	18:00	Allgemein	Fenster war offen	Bite AG
Einsatzort			Dienst		Name
<a href="#">Nürtinger Str. 9, 70794 Filderstadt</a>			Schließdienst		Sabine Stauder

FRAGEN?



... EIN PRODUKT DER BITE AG



Im Köler 3  
D-70794 Filderstadt  
+49 711 380 155 00  
[www.bite.de](http://www.bite.de)  
[www.disponic.de](http://www.disponic.de)  
[www.youtube.com/@disponic](http://www.youtube.com/@disponic)

**Hotline:**  
[hotline@disponic.de](mailto:hotline@disponic.de)  
+49 711 380 155 180

