



DISPONIC®

PROFESSIONELLE DIENSTLEISTUNG

Reporting – Teil 2

AGENDA

- Einführung in dem Report-Designer
- Rechnungen
- Wasserzeichen hinzufügen
- Logo hinzufügen
- Erweiterter Schichtbericht
- Benutzerdefinierte Gruppierungen
- Mehrzeilige Layouts
- Fragen und Antworten



EINFÜHRUNG IN DEN REPORT-DESIGNER



- Wie passe ich Reports an?
- Systemeinstellungen → Druckausgaben
- Erstellen von Vorlagen anhand von Basis-Reports

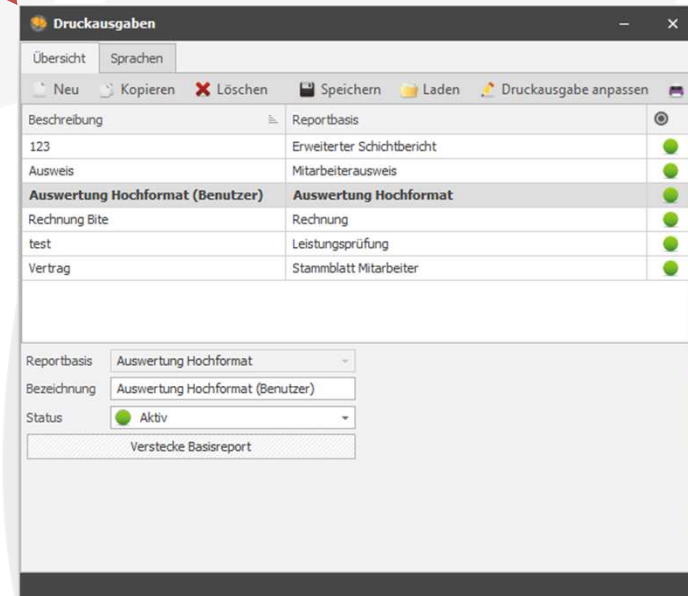

Wichtig: Vor dem Bearbeiten immer eine Kopie anlegen!

So können Sie nichts kaputt machen.

EINFÜHRUNG IN DEN REPORT-DESIGNER

Standard-Elemente hinzufügen

Zusätzliche Optionen für jedes Element

Report-Bereiche und Elemente

Bearbeitungsfenster

Verfügbare Datenfelder

Ansicht wechseln

Formatierungen festlegen
Felder ein-/ausblenden
Skripte hinterlegen
etc.

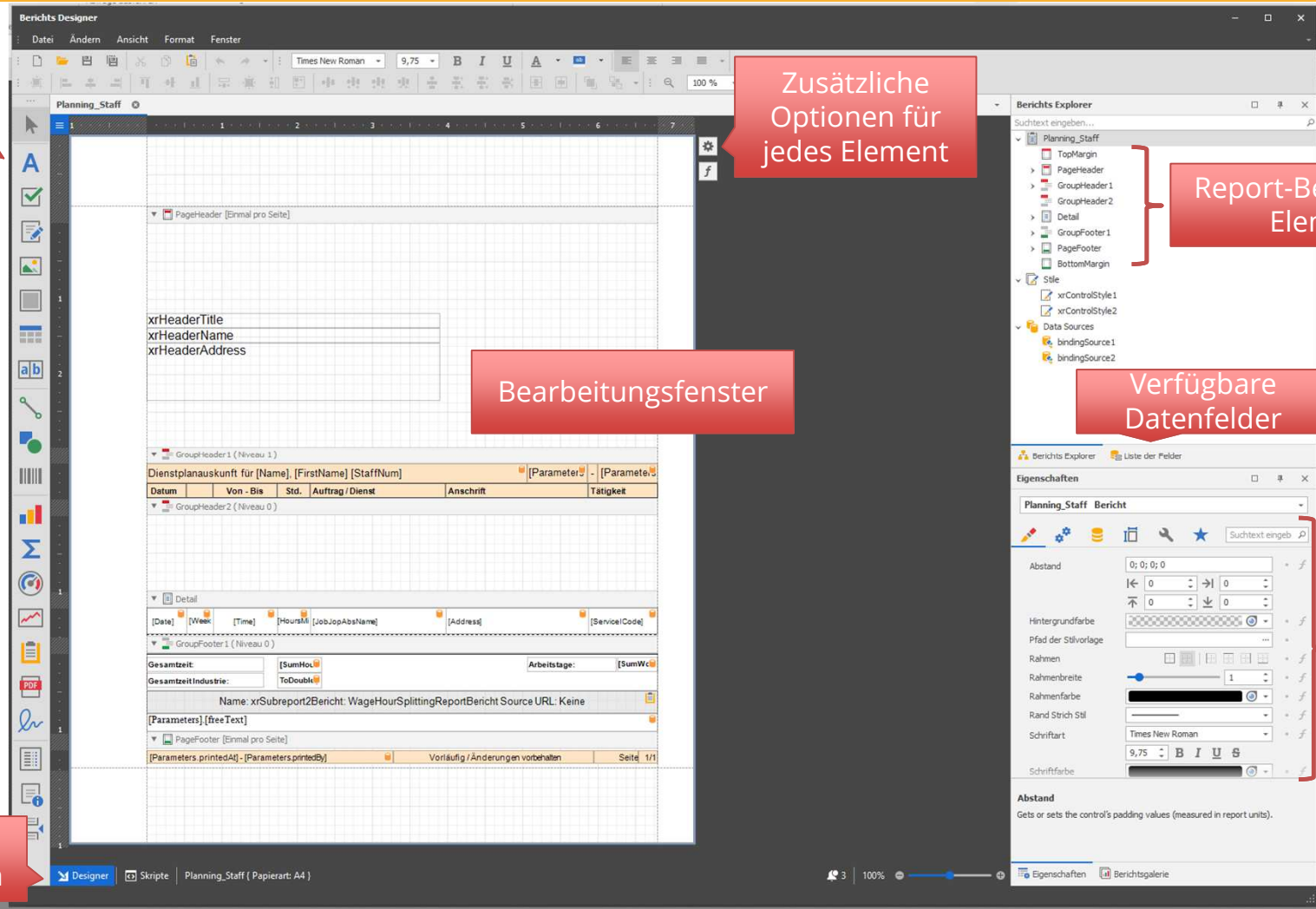

RECHNUNGEN

- Rechnung ist der komplexeste Report
- Änderungen nur im Kopfbereich sicher möglich
- Im Zweifel lieber Support kontaktieren

Bite AG

Rechnung

Datum	Kunden-Nr.	Rechnung Nr	Lieferzeitraum	
22.08.2025	23456	10007	01.09.2025 - 30.09.2025	
Bezeichnung	Menge	E-Preis	G-Preis	
Apfelsinia				
1 Alarmaufschaltung	1,00 MT	45,00 €	45,00 €	
Objektschutz				
2 Bewachung	212,00 Std.	25,00 €	5.300,00 €	
Zwischensumme (Dienst)			5.300,00 €	
Nettobetrag			5.345,00 €	
Mehrwertsteuer			19,00%	1.015,55 €
Rechnungsbetrag			6.360,55 €	

Bereich, der sicher bearbeitet werden kann

WASSERZEICHEN HINZUFÜGEN

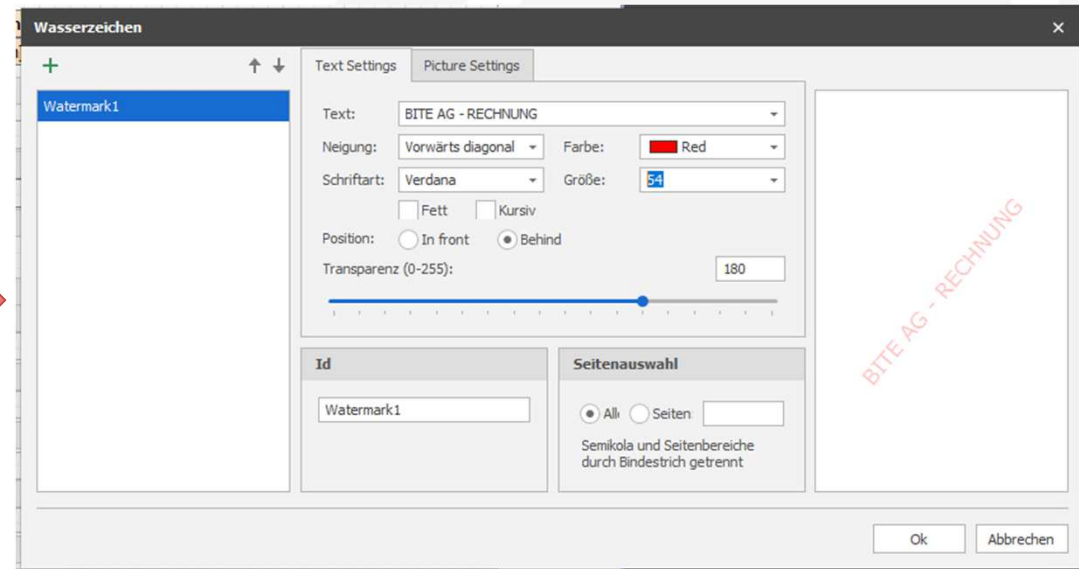
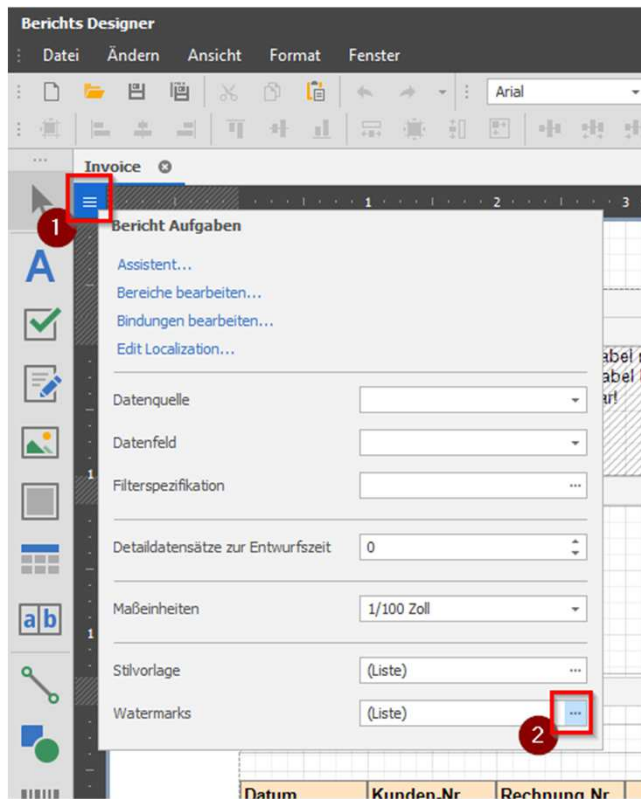

LOGO EINFÜGEN

Fügt Bild per Drag&Drop zum Report hinzu

Bild über den Windows-Explorer auswählen

Bild zoomen: Größe anpassen und Seitenverhältnis beibehalten

Bild strecken: Größe anpassen und Seitenverhältnis an Rahmen anpassen

Bild Aufgaben

Bild-Quelle (Keine)

Ausdruck (Keine)

Bild-URL

Ausdruck

Größe Bild zoomen

Bildausrichtung Standard

Invoice*
1 2 3 4 5 6 7

InvoiceNumGroup (Niveau 1)

KOPIE-Label nicht LÖSCHEN!!!!
Dieses Label hier belassen, ist unsichtbar!

Rechnungskopf

Berichts Designer

Datei Ändern Ansicht Format Fenster

Arial 10 B I U

100 %

Logo

Logo

Logo

[address]

ERWEITERTER SCHICHTBERICHT

- Benutzerdefinierte Gruppierung → z.B. nach Dienst, Tätigkeitstyp, ...
- Beispiel: Zweizeiliges Layout pro Datensatz für mehr Informationen

Feldbeschreibungen können im Handbuch eingesehen werden!

Anlage

APF - Apfelsinia							01.09.2025 - 30.09.2025					
Datum	WT	Dienst	Arbeitsyp	Zeit	Mitarbeiter	Stunden	Pause	Gesamt				
01.09.2025	Mo	Tagdienst	Arbeit	08:00 - 18:00	Abdulla, Mehmet	10,00		10,00				
02.09.2025	Di	Tagdienst	Arbeit	08:00 - 18:00	Abdulla, Mehmet	10,00		10,00				
03.09.2025	Mi	Tagdienst	Arbeit	08:00 - 18:00	Köhler, Gerda	10,00		10,00				
04.09.2025	Do	Tagdienst	Arbeit	08:00 - 18:00	Duckdich, Dirk	10,00		10,00				
05.09.2025	Fr	Tagdienst	Arbeit	08:00 - 16:00	Duckdich, Dirk	8,00		8,00				
08.09.2025	Mo	Tagdienst	Arbeit	08:00 - 18:00	Köhler, Gerda	10,00		10,00				
09.09.2025	Di	Tagdienst	Arbeit	08:00 - 18:00	Köhler, Gerda	10,00		10,00				
10.09.2025	Mi	Tagdienst	Arbeit	08:00 - 18:00	Abdulla, Mehmet	10,00		10,00				
11.09.2025	Do	Tagdienst	Arbeit	08:00 - 18:00	Duckdich, Dirk	10,00		10,00				
12.09.2025	Fr	Tagdienst	Arbeit	08:00 - 16:00	Duckdich, Dirk	8,00		8,00				
15.09.2025	Mo	Tagdienst	Arbeit	08:00 - 18:00	Abdulla, Mehmet	10,00		10,00				
16.09.2025	Di	Tagdienst	Arbeit	08:00 - 18:00	Duckdich, Dirk	10,00		10,00				

The screenshot shows the 'Bericht Designer' application. The main workspace displays a report design for 'Anlage'. It features a table with columns: Datum, WT, Dienst, Arbeitsyp, Zeit, Mitarbeiter, Stunden, Pause, Gesamt. Below the table is a 'Summe' row. The design includes a 'PageHeader' and 'PageFooter'. On the right side, there is a 'Liste der Felder' (Field List) panel showing various data fields like ActivityType, ActualTime, CalculatedBreaks, etc. Below the field list is the 'Eigenschaften' (Properties) panel for the 'ShiftReportExtended Bericht' control, showing settings for 'Abstand' (padding) and 'Hintergrundfarbe' (background color).

BENUTZERDEFINIERT GRUPPIERUNGEN

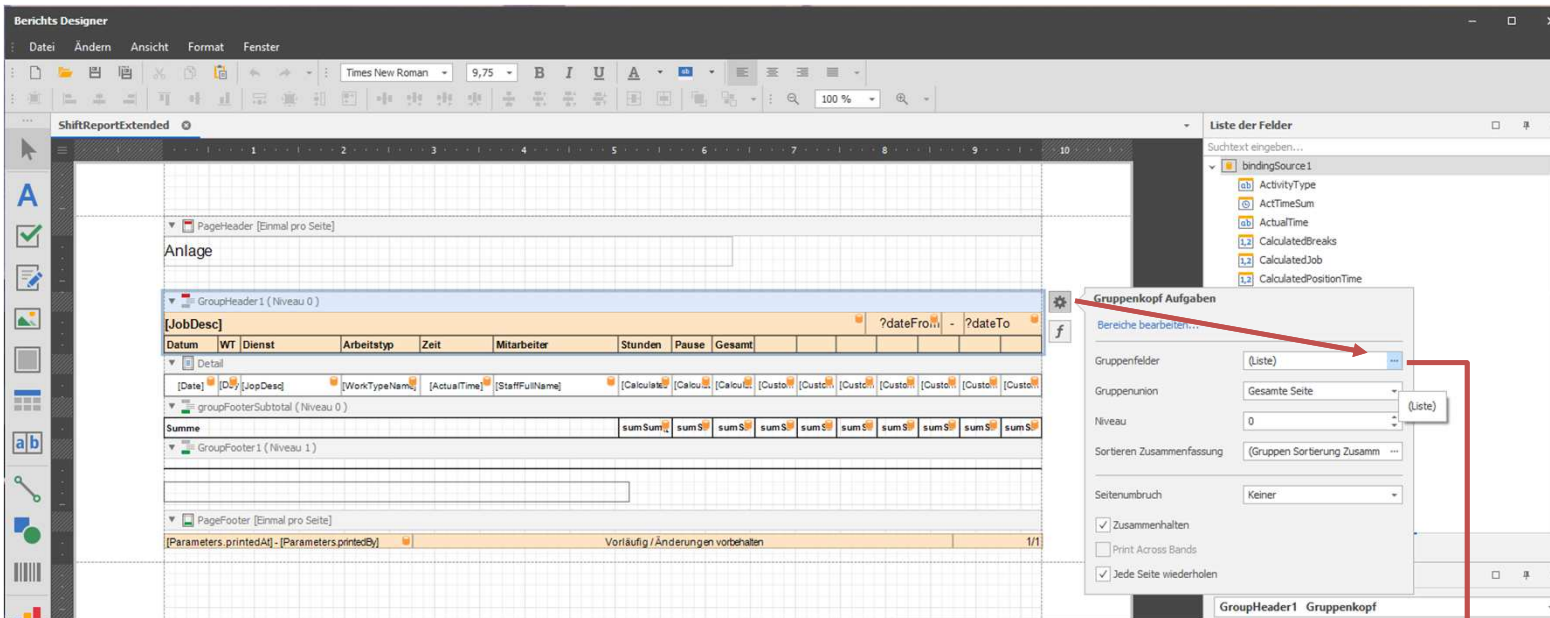

Es kann nach mehr als einem Feld gruppiert werden – in diesem Fall wird für jede Kombination eine Gruppe erstellt

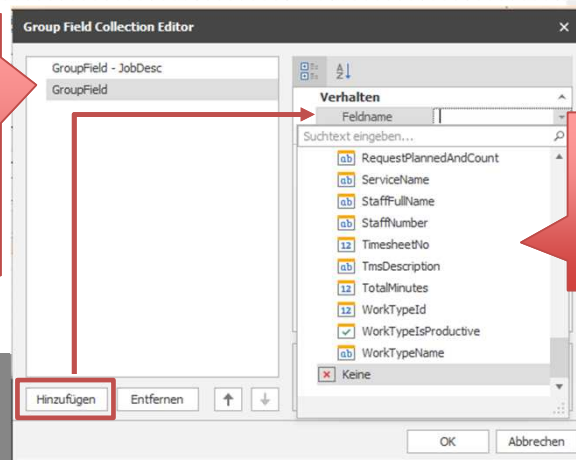

Datenfeld auswählen, nach dem gruppiert werden soll

MEHRZEILIGE LAYOUTS

The screenshot shows the 'Berichts Designer' interface with a report titled 'ShiftReportExtended'. The report layout includes a page header, a group header, a table, a detail section, a group footer, and a page footer. A context menu is open over a table row, with a red callout box pointing to the right-click action.

Rechtsklick auf Tabellenzeile

Datum	WT	Dienstnummer	Arbeitstyp	Zeit	Mitarbeiter	Stunden	Pause	Gesamt	dateTo
		Dienst	Tätigkeitstyp	Geplant	Stundenzettel-Nr.				
[Date]	[Dy]	[JopNum]	[WorkTypeName]	[ActualTime]	[StaffFullName]	[Calculate]	[Calculate]	[Calculate]	[Custom]
		[JopCode]	[ActivityType]	[PlanningTime]	[TimesheetNo]				
Summe						sum Sum	sum S	sum S	sum S

- In den Vordergrund
- In den Hintergrund
- Einfügen
 - Zeile oben
 - Zeile unten
- Löschen
 - Spalte links
 - Spalte rechts
 - Zelle
- Zeilen gleichmäßig verteilen
- Spalten gleichmäßig verteilen
- Text an Rahmen anpassen
- Konvertieren in Etiketten
- Einfügen
- Löschen
- Eigenschaften

FRAGEN?



... EIN PRODUKT DER BITE AG



Im Köler 3
D-70794 Filderstadt
+49 711 380 155 00
www.bite.de
www.disponic.de
www.youtube.com/@disponic

Hotline:
hotline@disponic.de
+49 711 380 155 180

